

PROJET DE MAISON

Razanamavo Harimino et Rasolofonomenjanahary Armand

à TULEAR (TOLIARY) MADAGASCAR

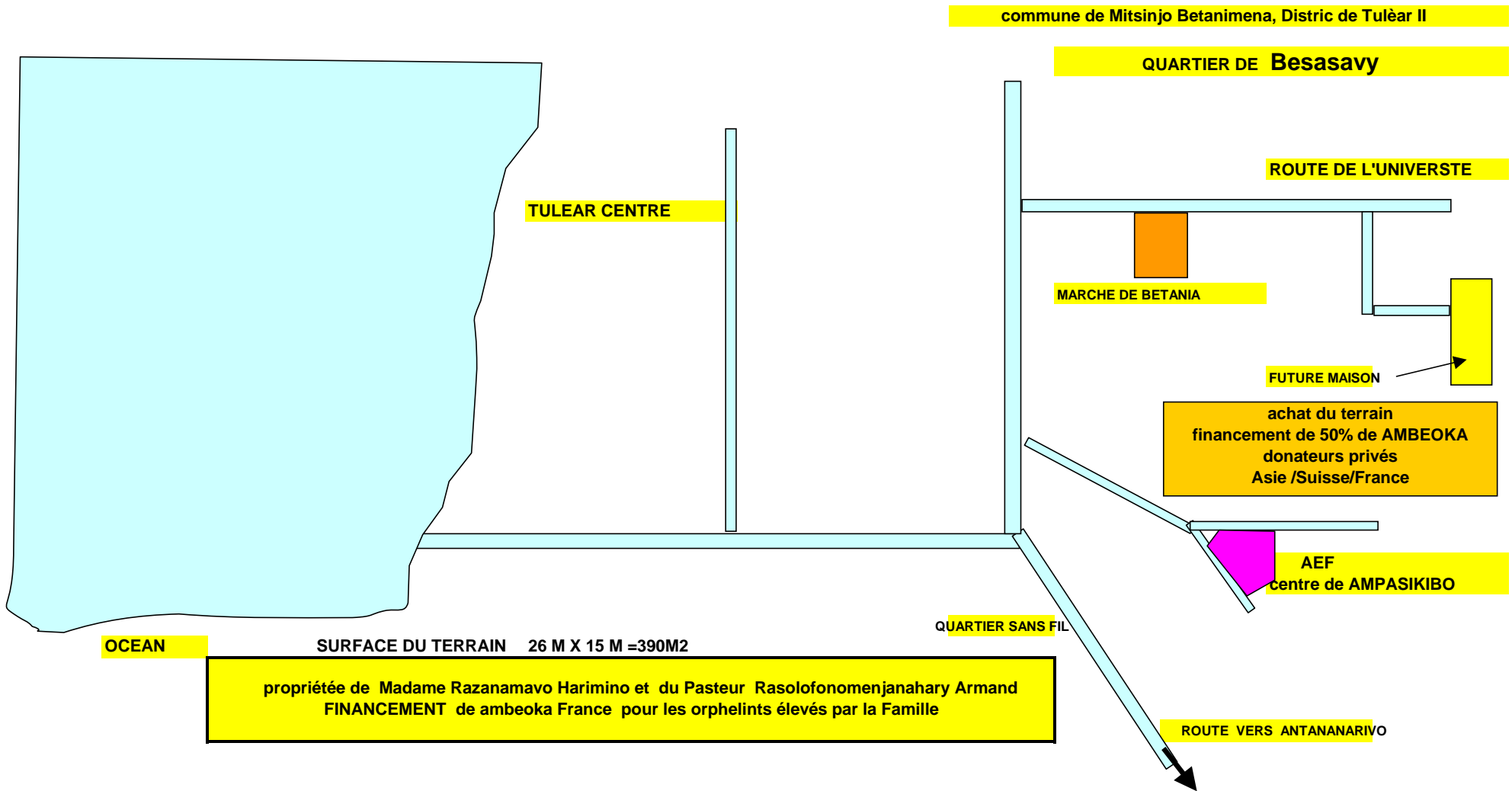

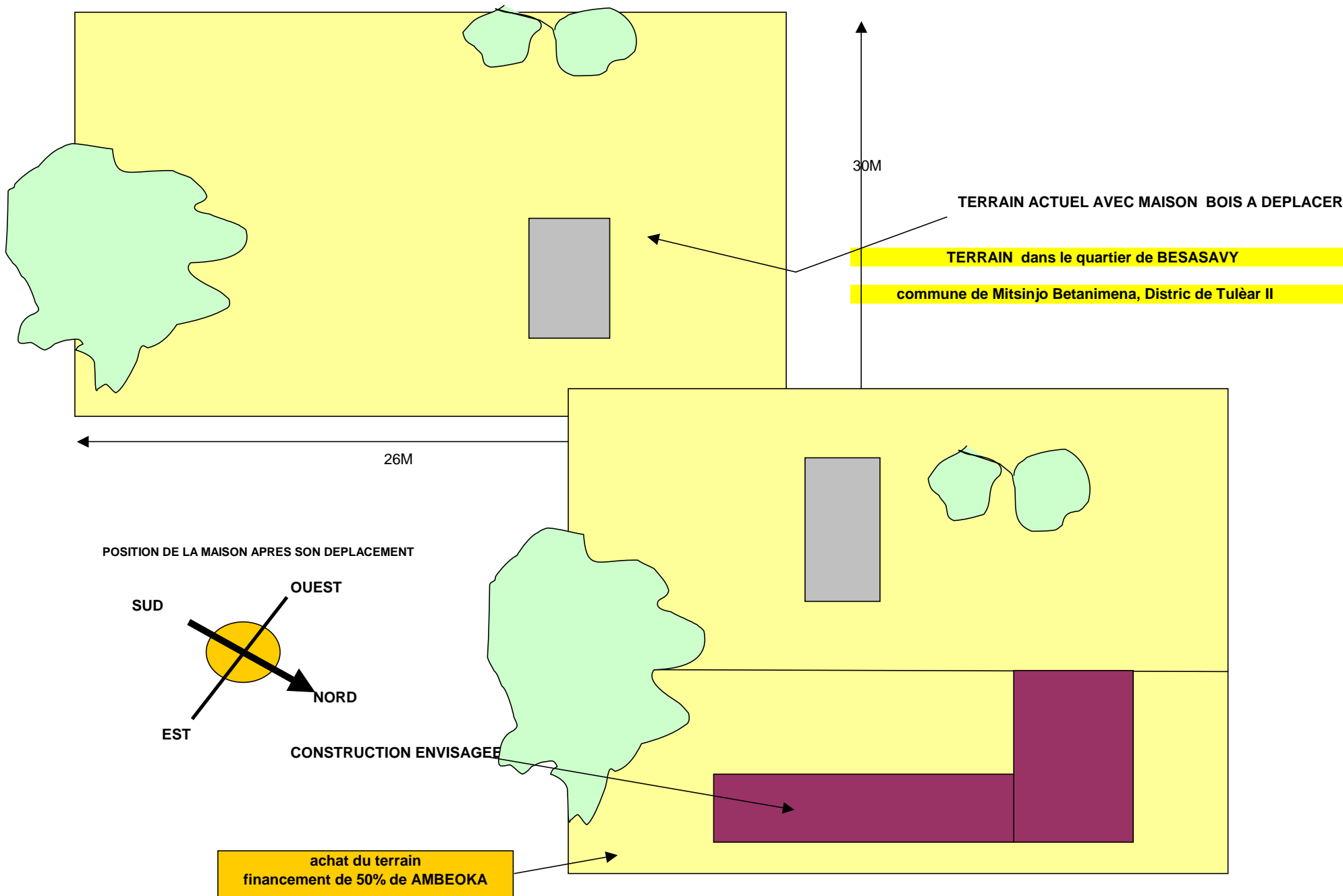

VUE EN PLAN TOITURES ORPHELINAT

propriété de Razanamavo Harimino et Rasolofonomenjanahary Armand

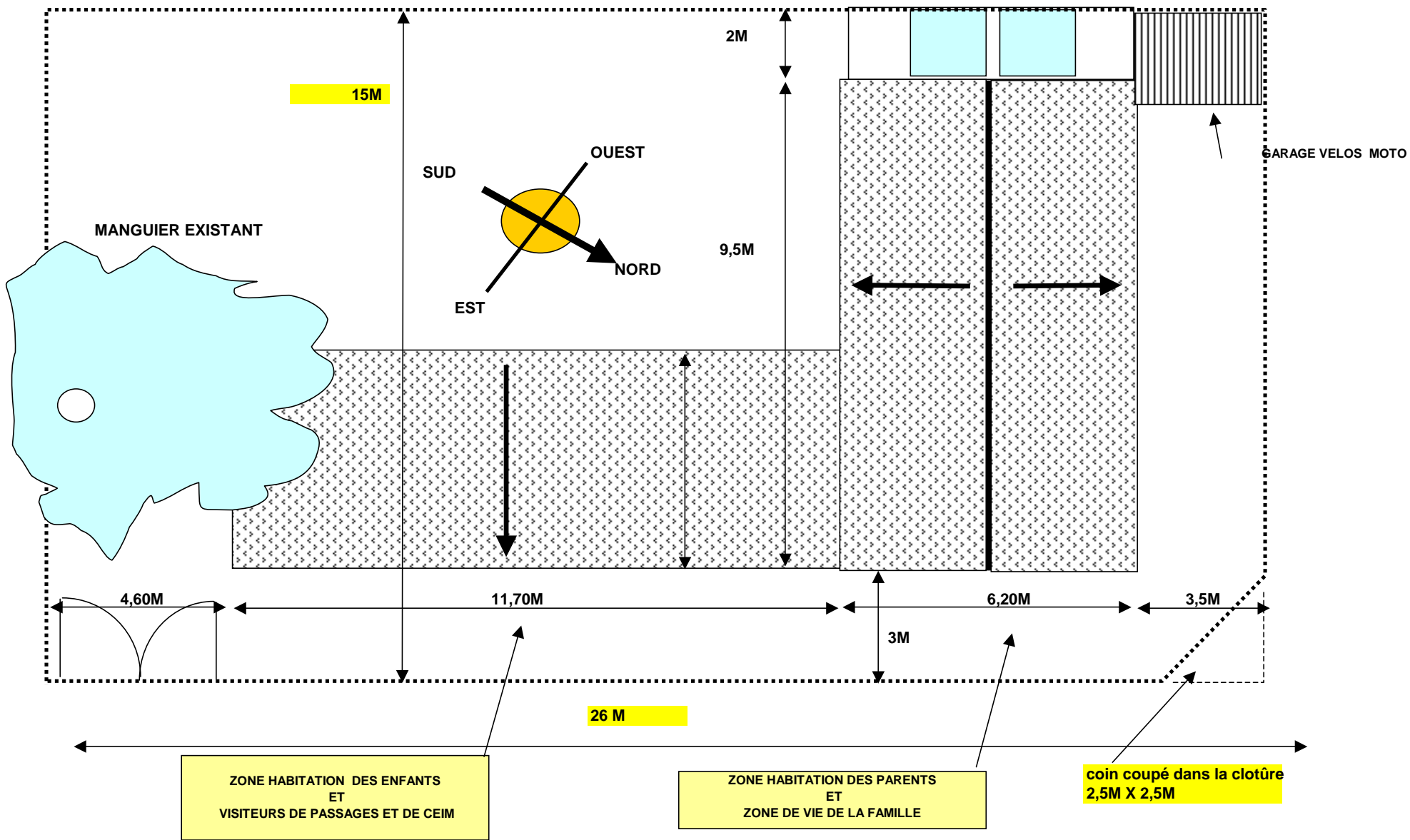

VUE EN PLAN REZ DE CHAUSSEE ORPHELINAT

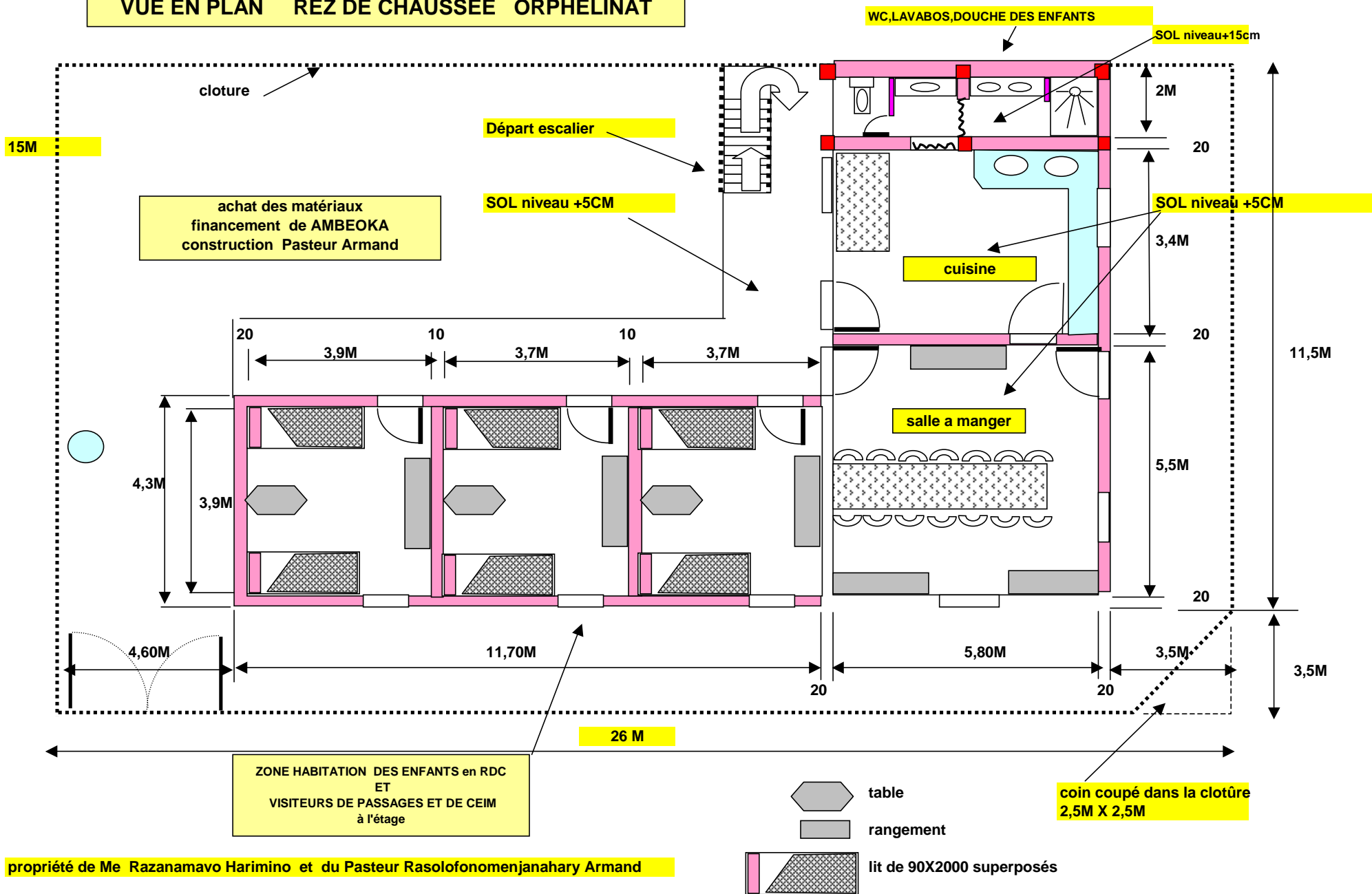

propriété de Me Razanamavo Harimino et du Pasteur Rasolofonomenjanahary Armand

VUE EN PLAN 1er ETAGE ORPHELINAT

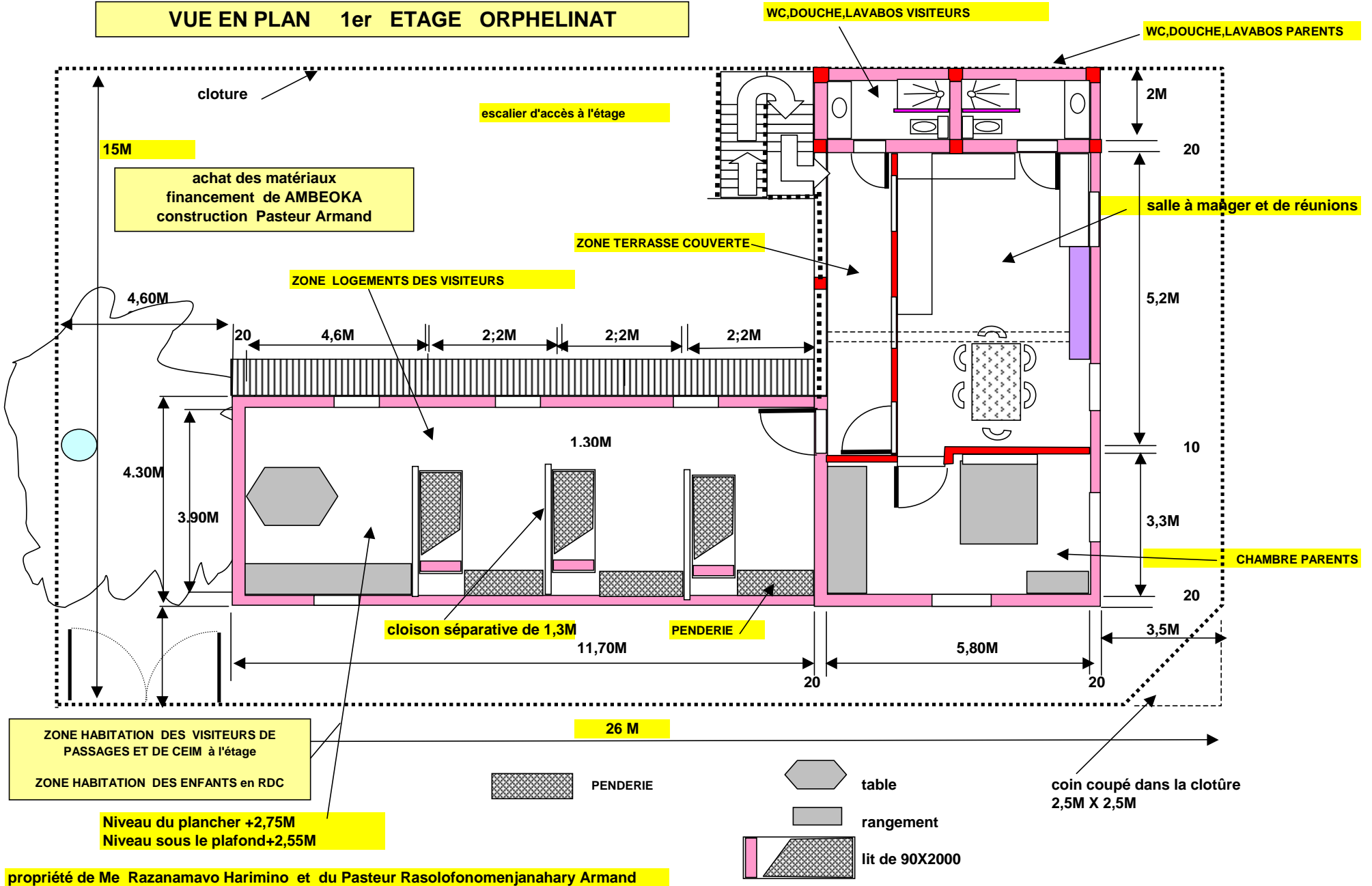

ELEVATION FACADE EST DE L' ORPHELINAT

**ZONE HABITATION DES PARENTS à l'étage
ET
ZONE DE VIE DE LA FAMILLE**

**achat des matériaux
financement de AMBEOKA
construction Pasteur Armand**

**ZONE HABITATION DES ENFANTS en RDC
ET
VISITEURS DE PASSAGES ET DE CEIM
à l'étage**

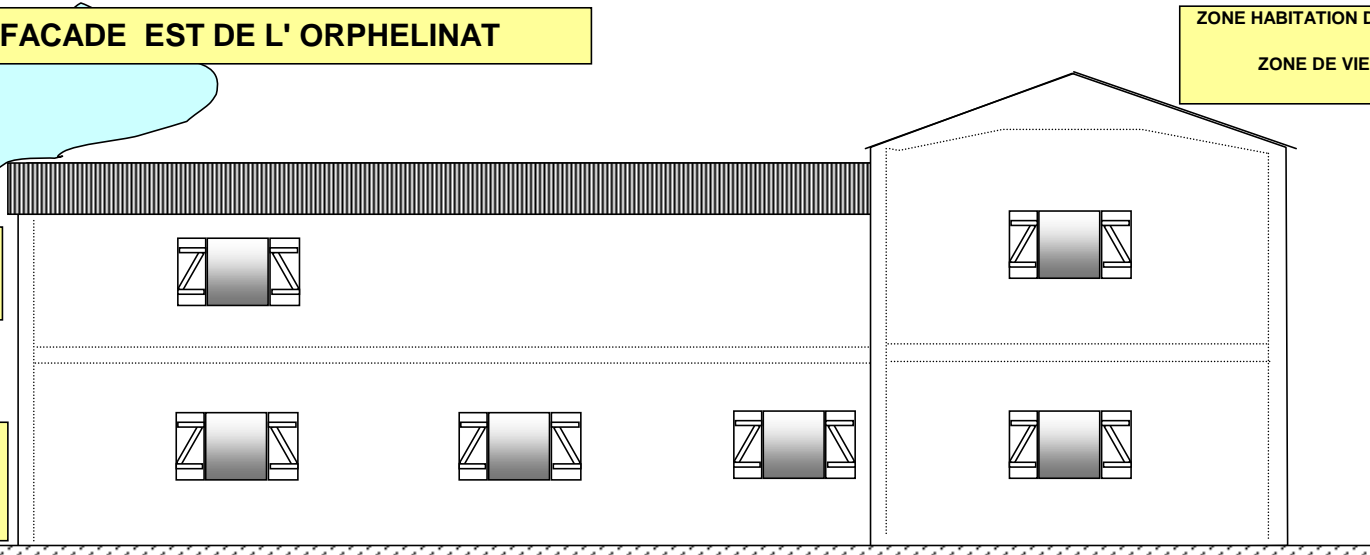

propriété de Me Razanamavo Harimino et du Pasteur Rasolofonomenjanahary Armand

**TERRAIN dans le quartier de BESASAVY
commune de Mitsinjo Betanimena, Distric de Tuléar II**

ELEVATION FACADE NORD DE L' ORPHELINAT

**ZONE HABITATION DES PARENTS à L'ETAGE
ET
ZONE DE VIE DE LA FAMILLE ETAGE ET RDC**

**achat des matériaux
financement de AMBEOKA
construction Pasteur Armand**

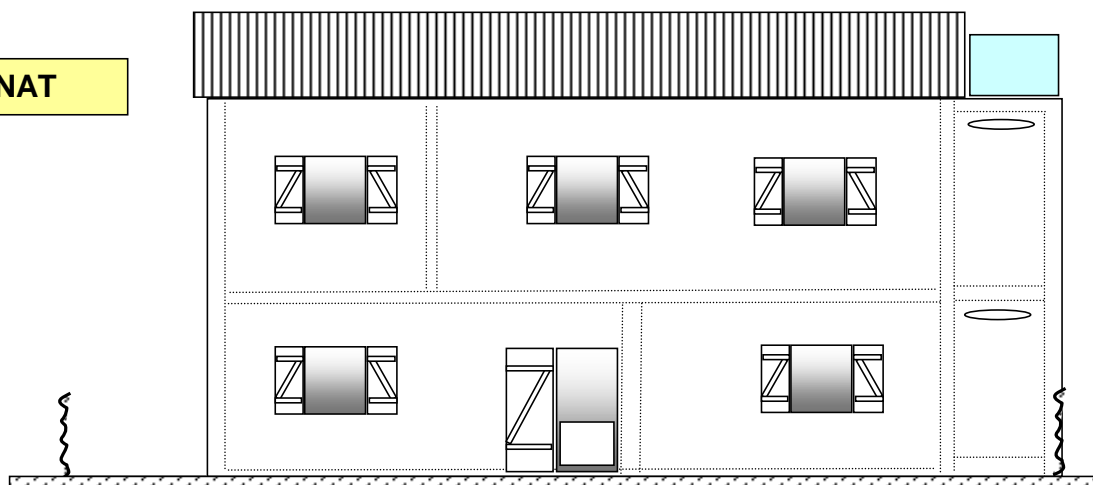

ELEVATION FACADE OUEST DE L'ORPHELINAT

MANGUIER A COUPER EN DESSOUS POUR PASSAGE DU TOIT

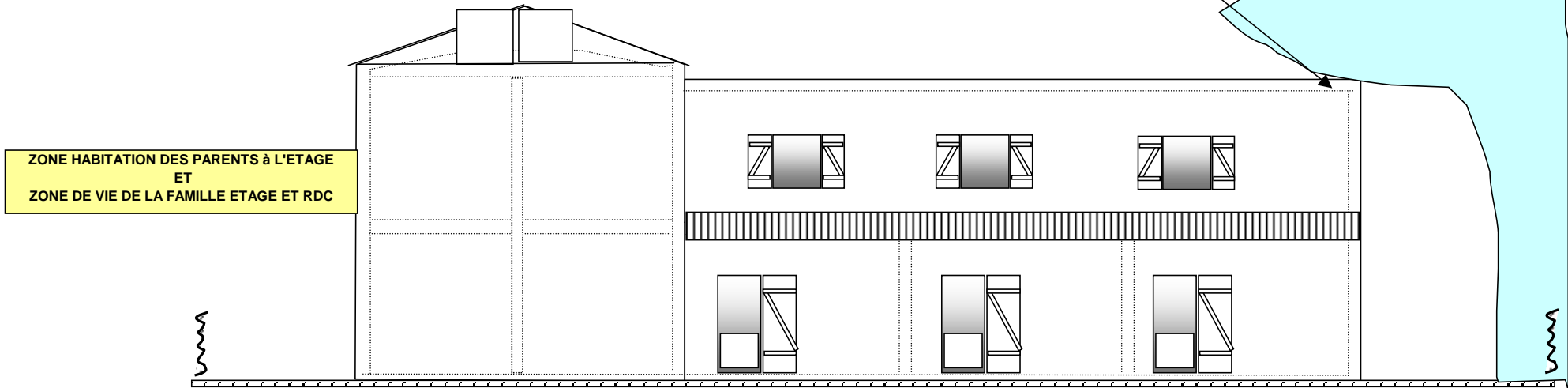

propriété de Me Razanamavo Harimino et du Pasteur Rasolofonomenjanahary Armand
TERRAIN dans le quartier de BESASAVY
commune de Mitsinjo Betanimena, Distric de Tuléar II

ZONE HABITATION DES ENFANTS en RDC
ET
VISITEURS DE PASSAGES ET DE CEIM
à l'étage

ELEVATION FACADE SUD DE L'ORPHELINAT

achat des matériaux
financement de AMBEOKA
construction Pasteur Armand

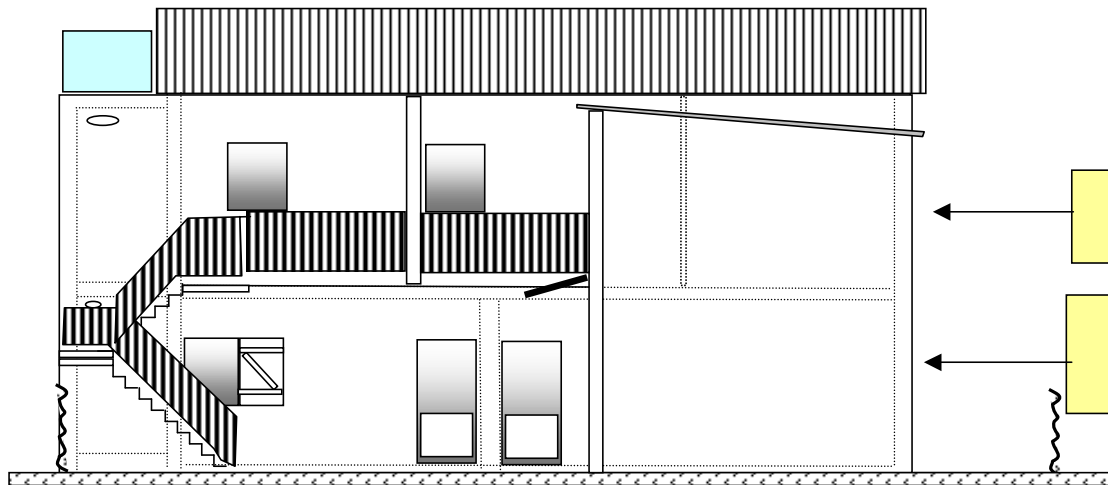

ZONE HABITATION DES PARENTS à L'ETAGE
ET
ZONE DE VIE DE LA FAMILLE ETAGE ET RDC

ZONE HABITATION DES ENFANTS en RDC
ET
VISITEURS DE PASSAGES ET DE CEIM
à l'étage

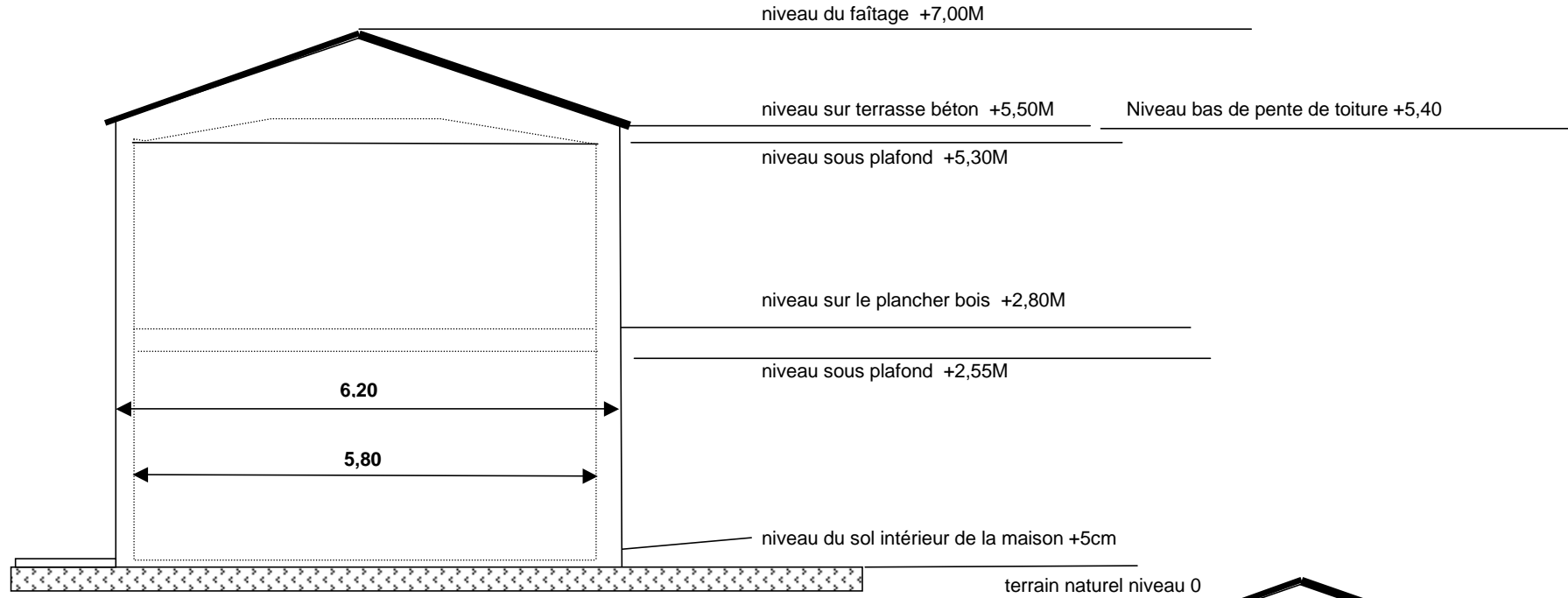

COUPE TRANSVERSALE DANS LA PARTIE ZONE DE VIE DES PARENTS

propriété de Me Razanamavo Harimino et du Pasteur Rasolofonomenjanahary Armand
 TERRAIN dans le quartier de BESASAVY
 commune de Mitsinjo Betanimena, Distric de Tuléar II

achat des matériaux
 financement de AMBEOKA
 construction Pasteur Armand

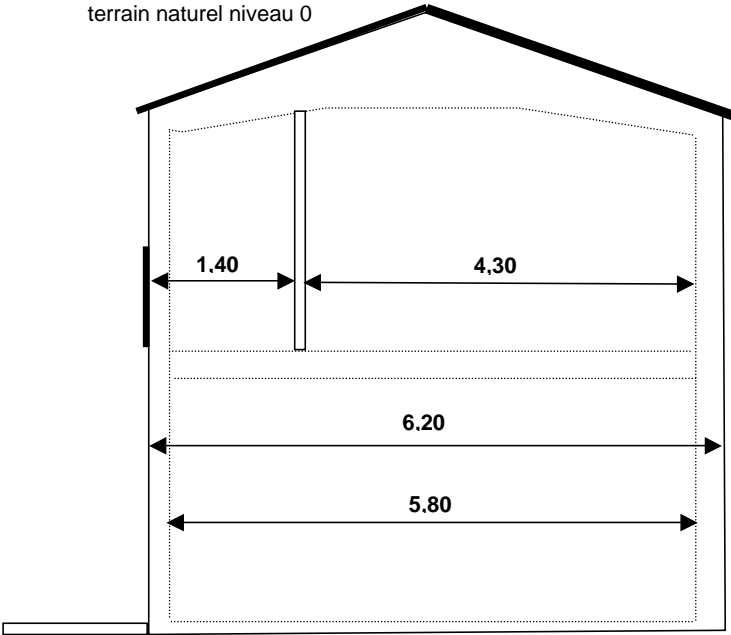

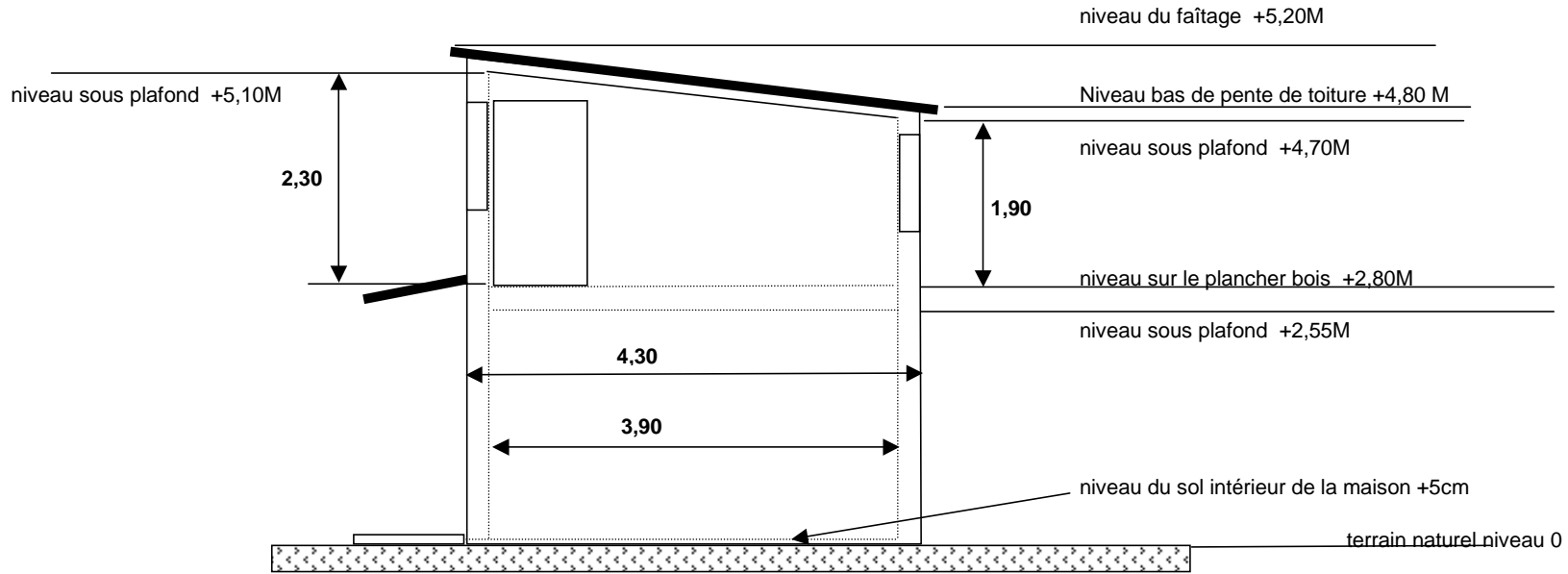

**COUPE TRANSVERSALE DANS LA PARTIE
LOGEMENTS DES ENFANTS
ET
DES VISITEURS / CEIM**

propriété de Me Razanamavo Harimino et du Pasteur Rasolofonomenjanahary Armand
TERRAIN dans le quartier de BESASAVY
commune de Mitsinjo Betanimena, Distric de Tuléar II

achat des matériaux
financement de AMBEOKA
construction Pasteur Armand

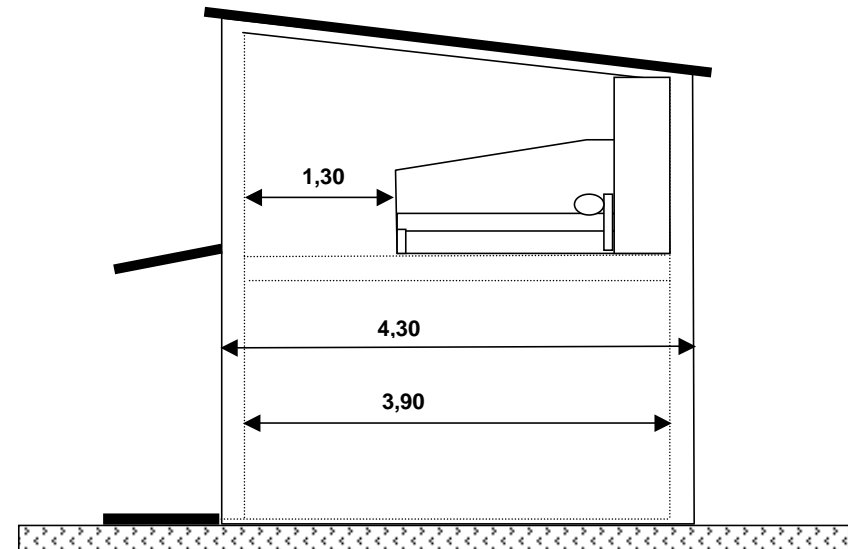

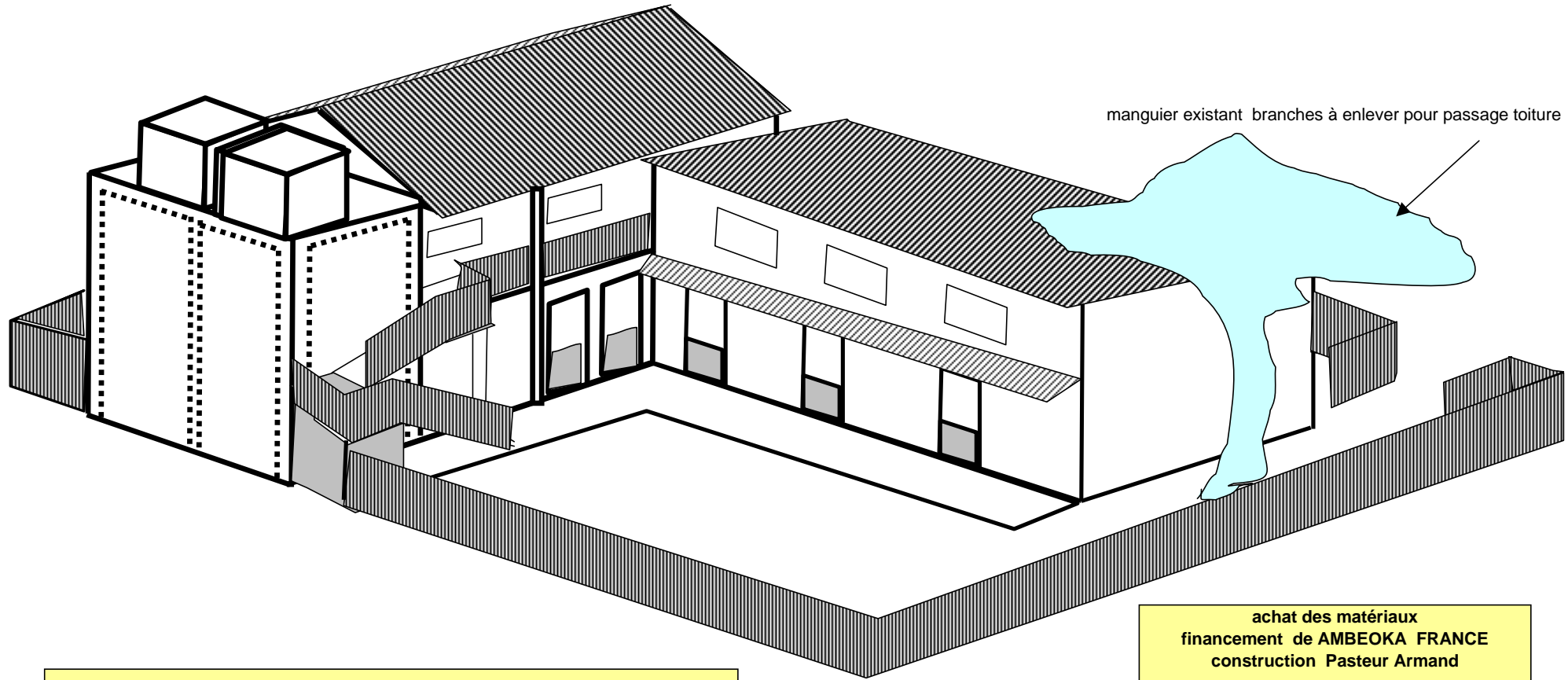

manguier existant branches à enlever pour passage toiture

**VUE EN PERSPECTIVE DE LA MAISON
DE ARMAND ET HARIMINO DE TOLIARY**

**achat des matériaux
financement de AMBEOKA FRANCE
construction Pasteur Armand**

**propriété de Me Razanamavo Harimino et du Pasteur Rasolofonomenjanahary Armand
TERRAIN dans le quartier de BESASAVY
commune de Mitsinjo Betanimena, Distric de Tulèar II**